

OG1

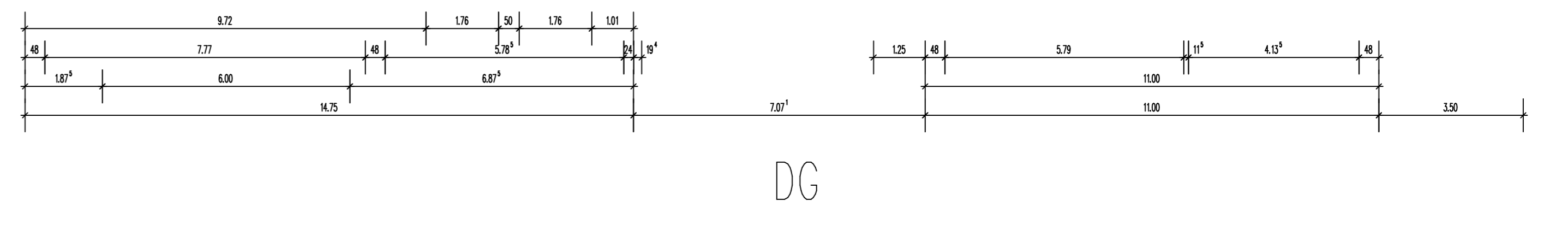

DG

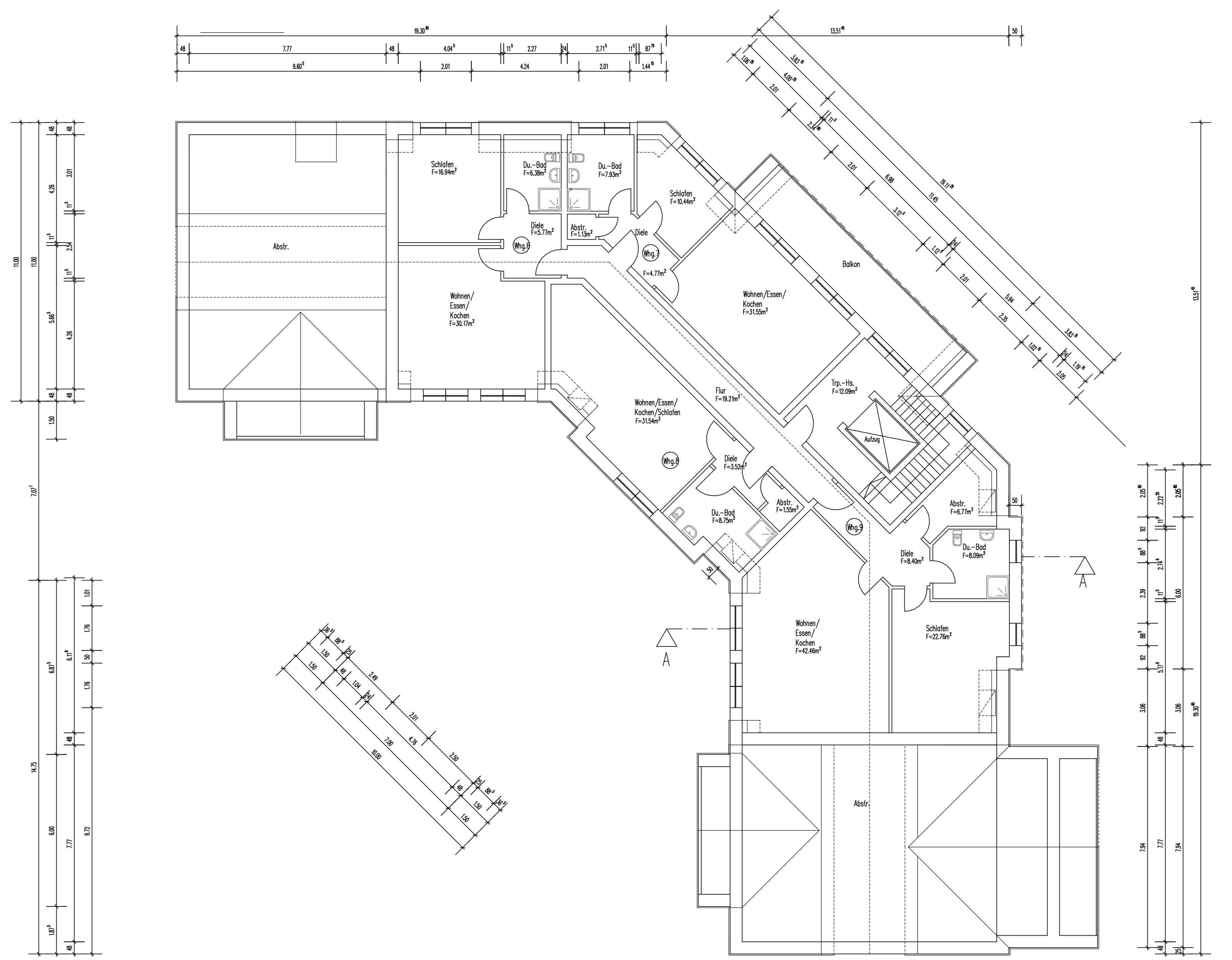
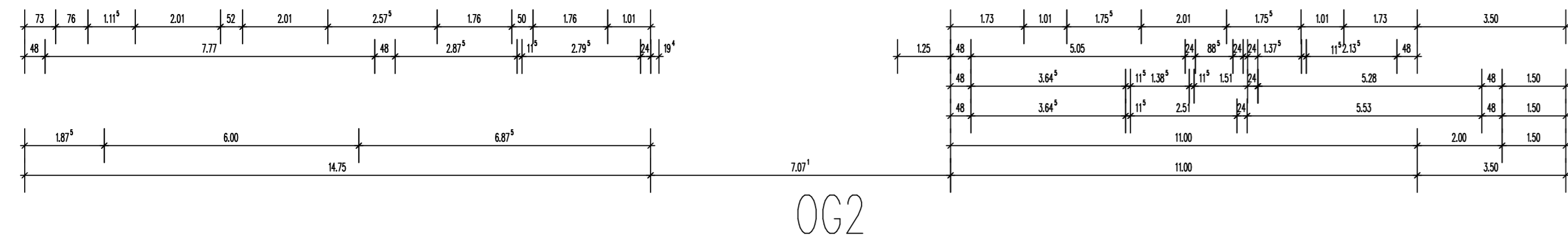
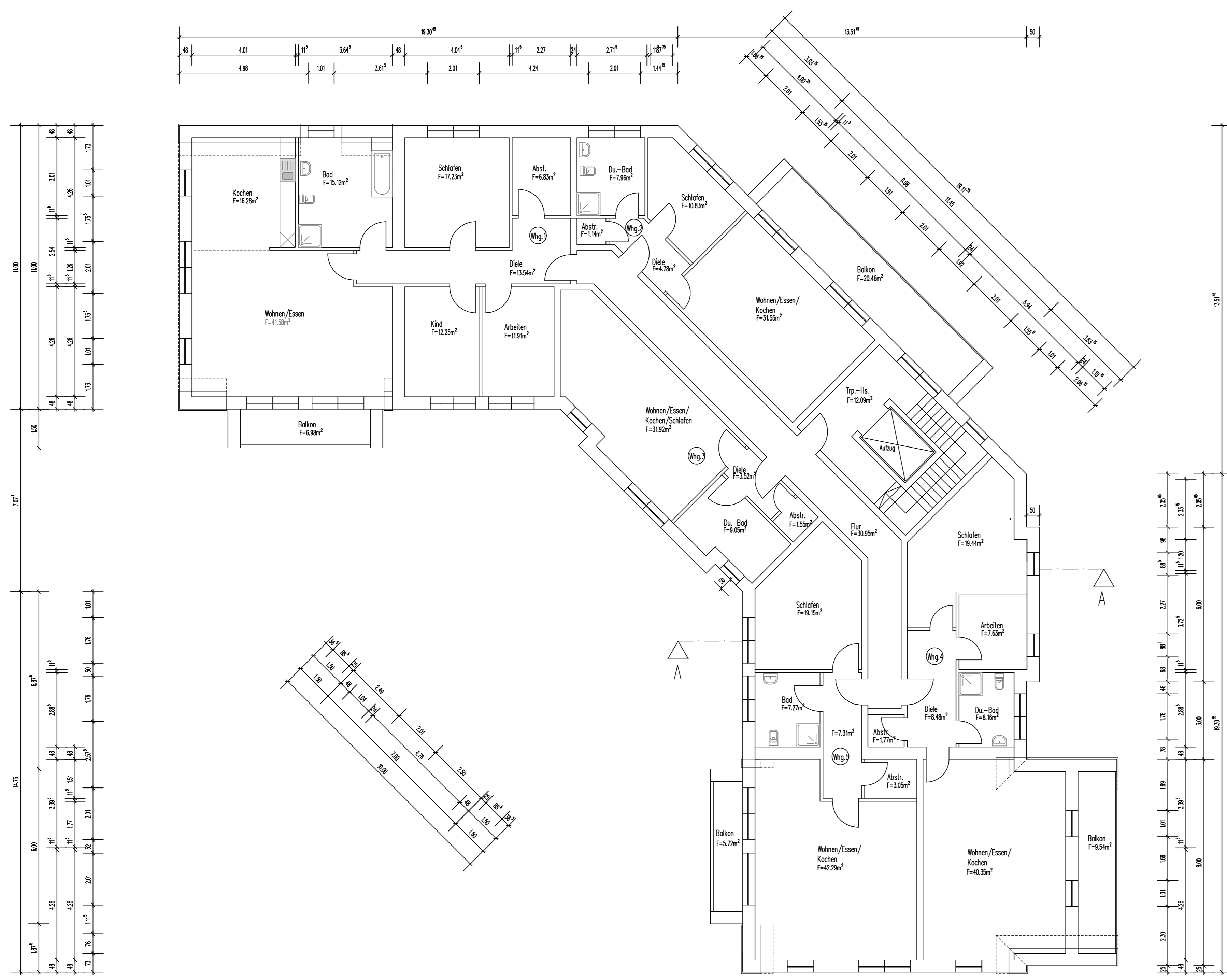

OG2

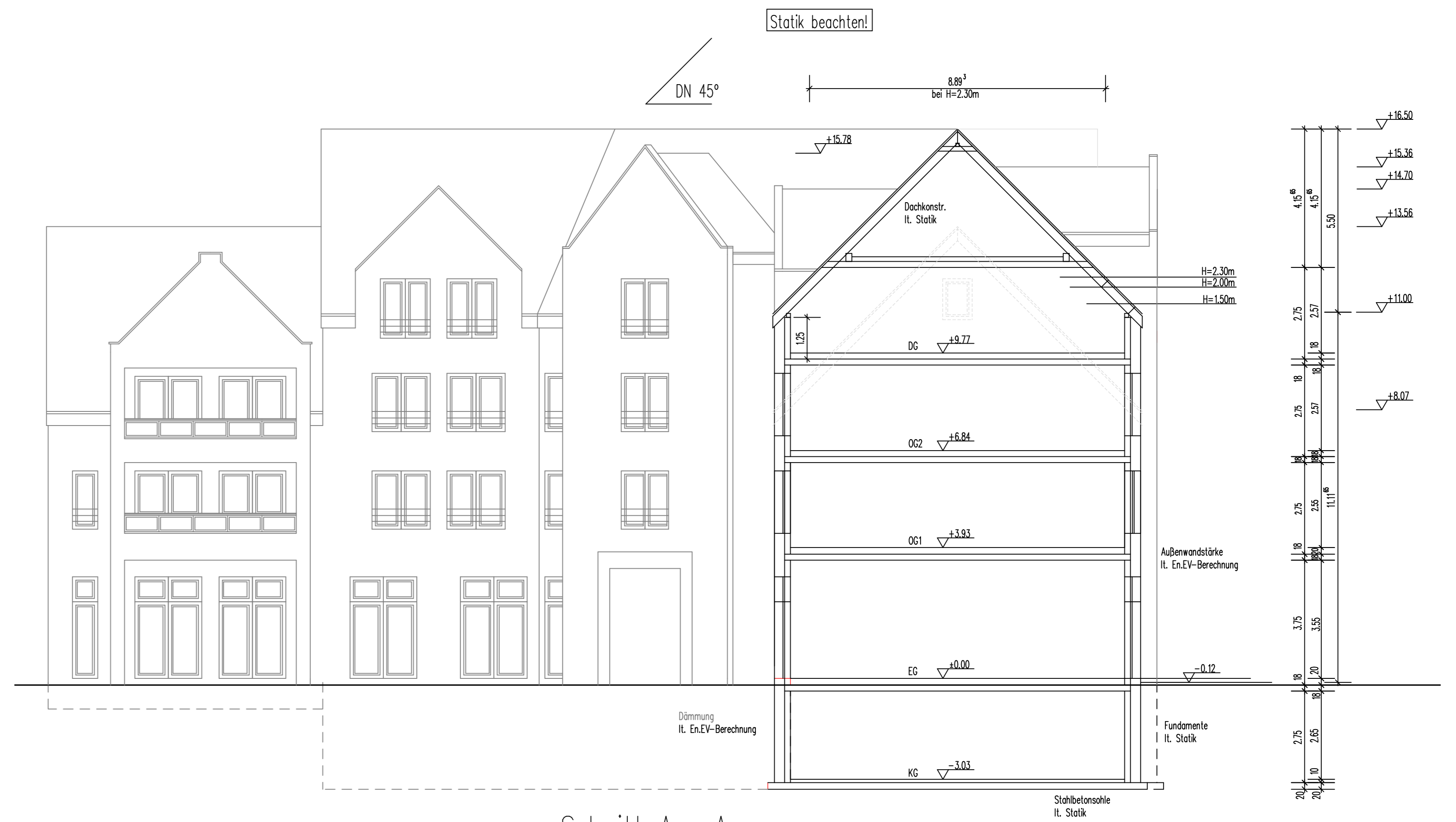

Schnitt A--A

Projekt  
Neubau eines Wohn- und Geschäftshauses  
Grundrisse OG1-OG2-DG + Schnitt A--A M=1:100  
Bauherr:  
Paul Lükkenhaus  
Vennweg 28  
48712 Geester  
Bauort:  
45419 Rees  
Vor dem Deltor 2  
Gemarkung: Rees Flur: 25 Flurstück: 216

Entwurfsverfasser:  
Dipl.-Ing. Anne Köden-Volmer  
Kiekamp 5  
48712 Bielefeld  
Tel.: 05243-1223  
email: anne-poesden-volmer@wb.de  
Bauherr:  
Paul Lükkenhaus  
Vennweg 28  
48712 Geester  
Tel.: 05243-9100  
email: paul.lukkenhaus@tinet.de

gezeichnet	Änderung	Änderung	Änderung
Datum: H03.2016	Datum: B02.2016	Datum: B03.2016	Datum:

Projektnr.: 2016-01 Zeichnungnr.: 03-02