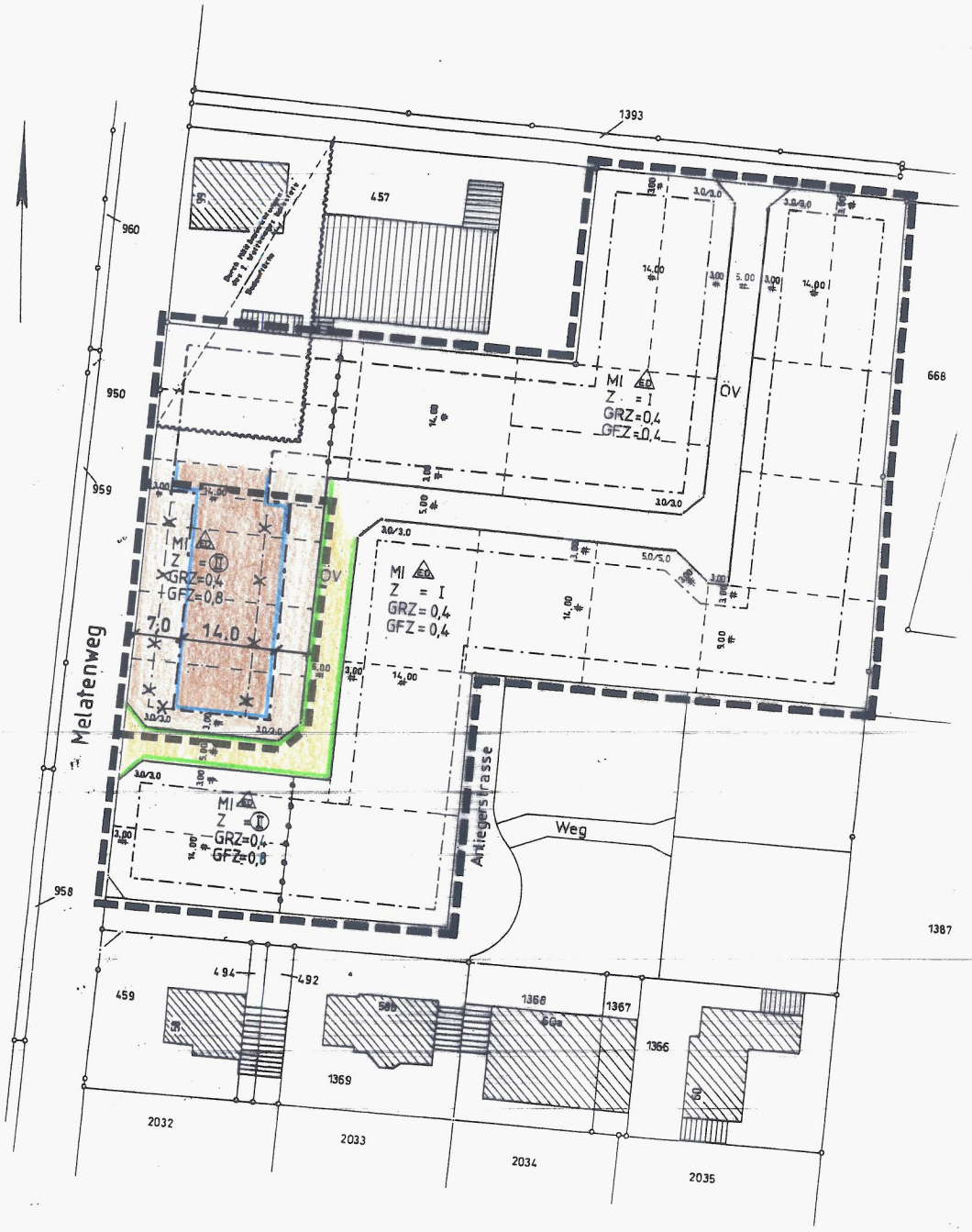

Rechtsgrundlagen:

§§ 1, 2 + 8 BauGB in der Fassung der Bekanntmachung von 23.09.2004 (BGBl. I S. 2414), zuletzt geändert durch Art. 1 des Gesetzes vom 21.12.2006 (BGBl. I S. 3316), § 7 Abs. 1 der GO NW in der Fassung der Bekanntmachnug vom 14.07.1994 (GV NW S. 666 ff), zuletzt geändert durch Gesetz 09.10.2007 (GV NW S. 380). Verordnung über die Ausarbeitung der Bauleitpläne sowie über die Darstellung des Planinhaltes (Planzeichenverordnung) vom 18.12.1990 und Baunutzungsverordnung (BauNVO) in der Fassung der Bekanntmachung vom 23.01.1990 (BGBl. I S. 133).

2. vereinfachte Änderung des Bebauungsplanes Nr. R 39 "An der Friedburg" der Stadt Rees, Gemarkung Rees, Flur 10

Maßstab 1 : 1000

Datum: 17.10.2008

Ausfertigung